



Projet

ECOLE DE LA SERVANNE, BEX

Chemin de la Servanne, 1880 Bex



© Thomas Jantscher

Date de la visite *Samedi 20 mai 2017*
de 10h00 – 10h45

Point de rencontre :

Entrée principale de l'école de la Servanne à Bex

Bureau présentant la construction :

Ferrari Architectes

Mandataires :

Architecte

Ferrari Architectes

Ingénieur civil

Kälin & Rombolloto SA

Architecte-paysagiste

Hüsler & Associés Sàrl

Maître de l'ouvrage

Commune de Bex

Particularités du projet

1. 18 salles de classe avec salle de gymnastique double
2. Insertion volumétrique dans le site
3. Construction en zone inondable

Description de l'ouvrage :

Situé dans un quartier résidentiel, le projet relie les deux écoles existantes à proximité du site. Le projet se définit comme un assemblage de deux volumes, l'un contenant les activités scolaires et l'autre sportives. Le bloc régulier et semi-enterré de la salle de gymnastique est adossé à la colline alors que le volume supérieur de l'école s'appuie sur l'axe de la rue. Cette articulation volumétrique permet une organisation claire du site. La disposition de la salle de gym permet de bien délimiter la cour de récréation tout en ayant une relation directe avec les terrains de sports extérieurs.

Le plan du rez est dessiné de façon à accueillir les flux venant de la Rue et à les canaliser dans la cour de récréation. Le plan des étages est défini par deux « L » entre lesquels se trouve la circulation s'ouvrant à ses extrémités. La dilatation du couloir permet d'accueillir la distribution principale au cœur du projet. Cet espace commun s'ouvre sur une double hauteur en direction du Sud, afin de bénéficier du plus large panorama alpin que possède le site dans cette orientation. L'ensemble du projet est traité de manière monolithique et les ouvertures sont creusées dans la masse neutre du bloc. Ces percements font ressortir les différentes couleurs chaudes de l'intérieur.



© Thomas Jantscher

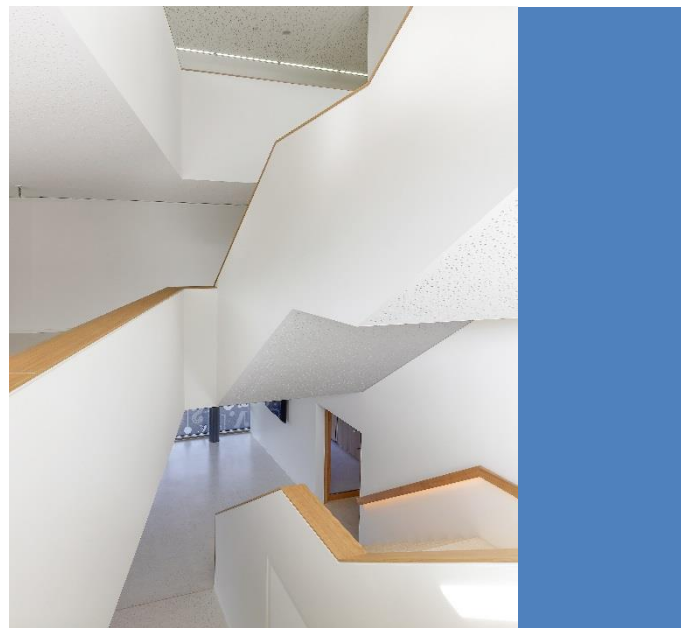

© Thomas Jantscher

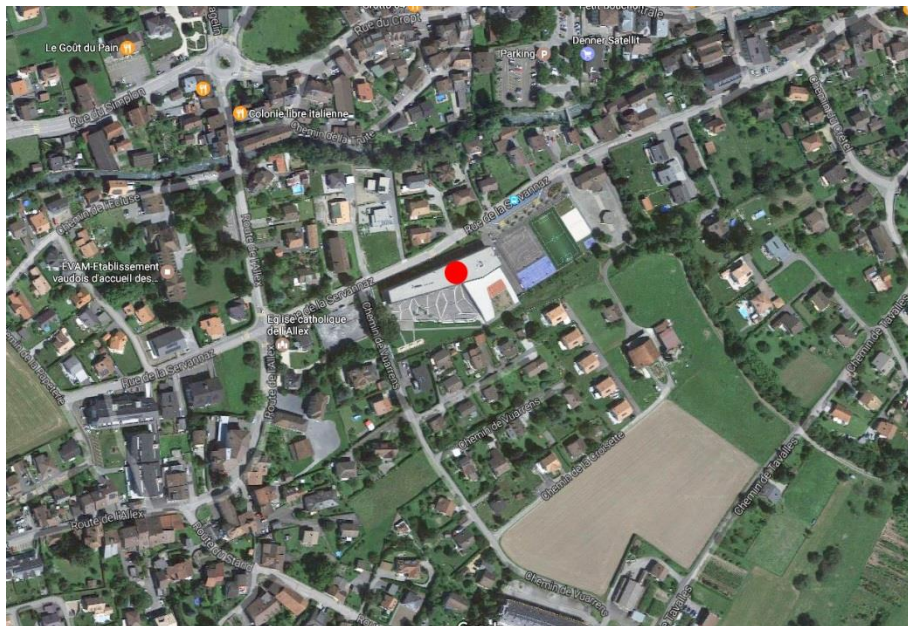

Point de rencontre : Entrée principale de l'école